

बिलिंग युनिट 4168 / KALYAN (W) S/DN.I / KALYAN (WEST) DIVISION

V 2.4.8

1/9

9

ग्राहक क्रमांक : **020020151588** देयक दिनांक: **06/02/16**

नाव : SHRI CHABU SONAJI JADHAV
पत्ता : KRISHNA NIWAS RAMBAUG / KALYAN - 421302

श्री छबु सोनाजी जाधव
कृष्णा निवास रामबाग कल्याण 421302

मोबाइल/ईमेल: GGN:201602116812698

वीज देयक माहे	फेब्रुवारी-2016
देयक रक्कम	390.00
देय दिनांक	26/02/16
देयक भरणा	04/02/16 पर्यंत विचारात घेतला आहे

पी. सी./घर+मार्ग-क्रम/डि.टी.सी. 1/01/1401/0180/4168107 GIS DTC/POLE:
दर संकेत **: **90/LT I Res 1-Phase RESIDENTIAL** पोल नं : A/12/6
मंजूर भार : 0.50 KW पुरवठा दिनांक: 09/11/72

मिटर क्रमांक	वातु रिडिंग	मागील रिडिंग	गुणक अवयव	युनिट	समा युनिट	एकूण वीज वापर
9002286225	01/02/16	01/01/16	1	71	0	71

Billed or Consumed Units

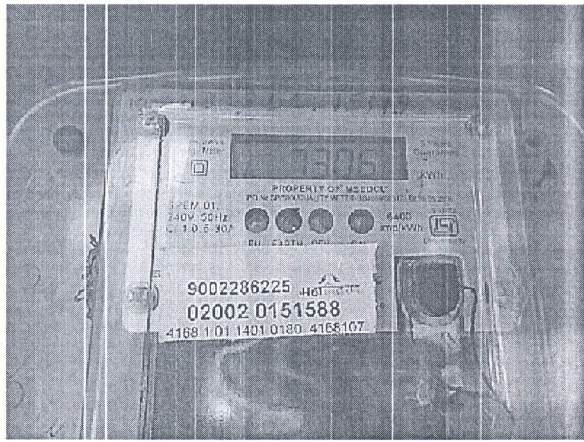

मागील वीज वापर

महिना	युनिट
JAN-16	66
DEC-15	72
NOV-15	82
OCT-15	65
SEP-15	65
AUG-15	74
JUL-15	74
JUN-15	69
MAY-15	79
APR-15	78
MAR-15	69

विवरण	रु.	पैसे
स्थिर आकार		50.00
वीज आकार		266.96
वीज शुल्क 16 %		54.23
इंधन समायोजन आकार		21.95
वीज विक्री कर		0.00
वजा सरासरी देयकाची रक्कम		
व्याज		0.00
इतर आकार		0.00
एकूण		393.14
निव्वळ थकबाकी/जमा		0.05
समायोजित रक्कम		0.00
व्याजाची थकबाकी		0.00
एकूण थकबाकी/जमा		0.05
देयकाची निव्वळ रक्कम		393.19
पूर्णांक देयक		390.00
15/02/16 या तारखे पर्यंत भरल्यास		390.00
तत्पर देयक भरणा सुट रु.	3.39	
मागील पावतीचा दिनांक	28/01/16	380.00
सुरक्षा ठेव जमा ****210		विलंब आकार रु.7.86

Monthly Electricity Bill

आमचा संपर्क **Call Centre No. 18002333435/18002003435**
For Billing Complaint contact IGR:- TEJASHREE BUILDING 2ND FLOOR, KALYAN /Phone No. 0251-2328134 येथे तक्रारीचे निवारण समायोजनकारक न झाल्यास ग्राहक पुढील ठिकाणी तक्रार दाखल करू शकतो CGRF:- Tejashree campus Ph:2210707

1.03 महिन्याचे देयक/ सुरक्षा ठेव थकबाकी रु. 130.00/ सदर वीज देयकाबरोबर अतिरीक्त सुरक्षा ठेवीचाही भरणा करणे आवश्यक आहे. / LED Bulb distribution started. Contact nearest MSEDCL Office

महाराष्ट्र राज्य विद्युत वितरण कंपनी मर्या.

Tejashree
मुख्य अभियंता (वाणिज्य)

** विद्युत नियामक आयोगाने दिनांक 01.06.2015 पासून निर्धारित केलेले वीज दर खाली नमूद केल्याप्रमाणे एक महिन्याच्या वीज वापरासाठी आहेत.

घरगुती(एल टी 1)	युनिट	0-100	101-300	301-500	501-1000	>1000
स्थिर आकार रु.50/- प्रति जोडणी/महिना	वीज आकार (रु.)	3.76	7.21	9.95	11.31	12.5
इ.स.आ. (रु.)		.3092	.5946	1.151	1.1254	1.3266

LED बल्ब
₹400/- किमतीचा आता ₹100/- मध्ये

- 80% उर्जा बचत
- उच्च प्रज्वलीयता
- उत्तम विकासासाठी
- दिव्यावर रु. 135 वापरता येतील

3 वर्षांची वारंती

विज बचत पैसे बचत
अधिक काळ चाले

ईईएलपी काय आहे?

- भारत सरकारची योजना
- 100 रुपये रोख भरा किंवा
- 10 रुपये ऑनलाईन भरा व उर्वरित 95 रु.
- 10 सोप्या समान मासिक हप्त्याने भरा.
- ग्राहकाला 4 बल्ब मुलम रून्याने आणि उर्वरित 6 बल्ब 160 रु. प्रति बल्ब रोख भरून मिळवू शकतील.

योजनाचा लाभ कसा घ्यावा

- विज बिलचा ईईएलपी व आरबी प्रक नगदी पैसे भरण्यासाठी
- आगाऊ भरणा करीता विज बिल, ओव्हर चर्च, अॅड्रेस प्रकची ईईएलपी अविज बिल व अॅड्रेस प्रकवर समान पत्ता असावा. अशील पैसे पूर्ण भरलेले असावे.



अधिक विस्तृत माहितीसाठी जवळच्या महावितरण विभाग कार्यालयाला भेट द्या किंवा संपर्क साधा 9975441115, 9975440272

भारत सरकारची योजना-ईईएलपी योजनेतील एलईडी बल्ब विक्रीसाठी नाहीत. नियमाचे कुठल्याही प्रकारे उल्लंघन होय कारवाईसाठी कारणीभूत ठरेल.

स्थळप्रत: बिलिंग युनिट : 4168 ग्राहक क्रमांक: 020020151588 पी. सी. 1 दर: 90	या तारखे पर्यंत भरल्यास	15/02/16	390.00
अंतिम तारीख 26/02/16 390.00	या तारखे- नंतर भरल्यास	26/02/16	400.00

बँकेची स्थळप्रत: बिलिंग युनिट : 4168 ग्राहक क्रमांक: 020020151588 पी. सी. 1 दर: 90
4168102002015158826022016000003900010001502160000



बिलिंग क्र. 4168107	अंतिम तारीख	26/02/16	390.00
	या तारखे पर्यंत भरल्यास	15/02/16	390.00
	या तारखे नंतर भरल्यास	26/02/16	400.00